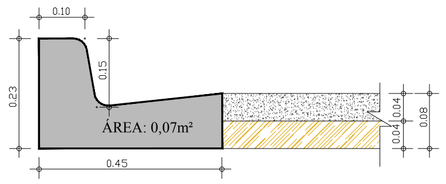

PERFIL - GUIA EXTRUSADA
S/ESCALA

FAIXA ELEVADA

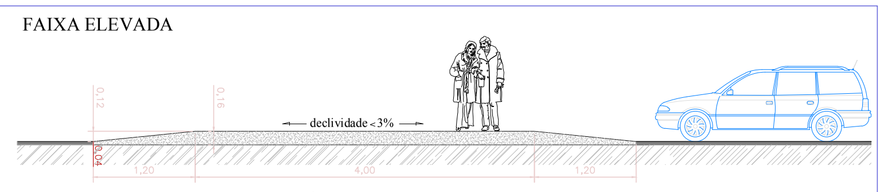

PERFIL
1:5

ÁREA DO PERFIL
(6,40m+4,00m)/2=5,20mX0,12m=0,62m²
6,40mX0,04=0,25m
Total: 0,87m²

PERFIL DE CANALIZAÇÃO
Escala 1:5

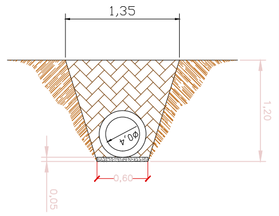

BOCA DE LOBO EM ALVENARIA C/ TAMPA DE CONCRETO
S/ESCALA

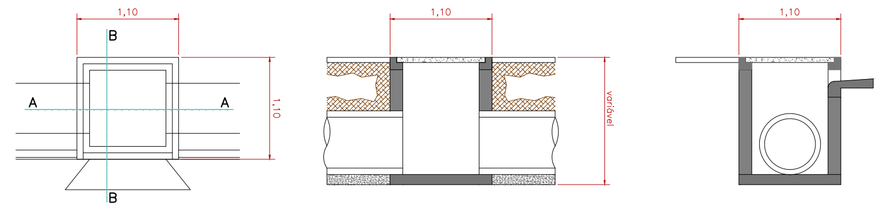

PLANTA — CORTE A – A — CORTE B – B

FAIXA ELEVADA

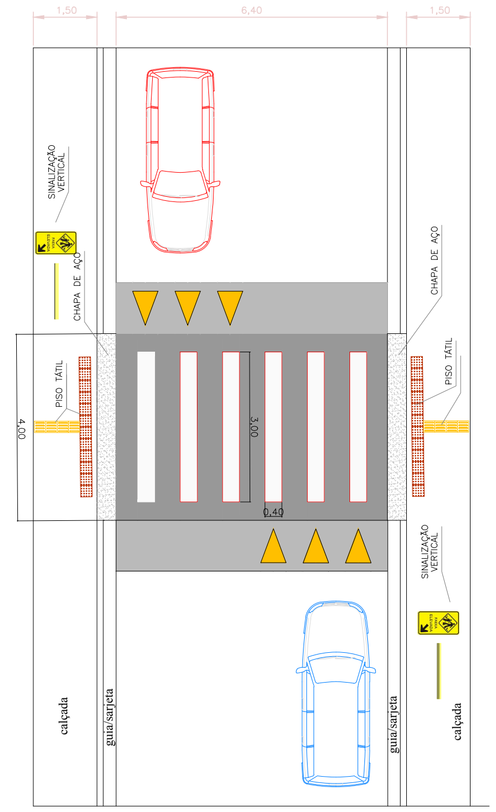

PLANTA BAIXA
Escala1:10

PINTURA
Quantidades:
Faixa de pedestres: 0,40 x 4,00 = 1,60 m²/unid.
Retenção: (0,80x0,60)/2 = 0,24 m²/unid.

Resolução nº 495 de 05 de junho de 2014

ÁREA DO SEGMENTO CIRCULAR - As

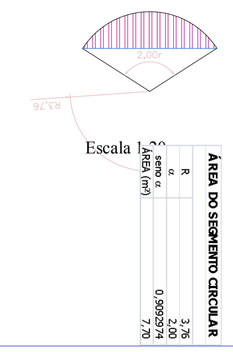

$\frac{(3,76)^2}{2} \times (2,00-0,9092974)$
Área=7,70m²

SECÇÃO TRANSVERSAL
Leito Carroçável
Sem Escala

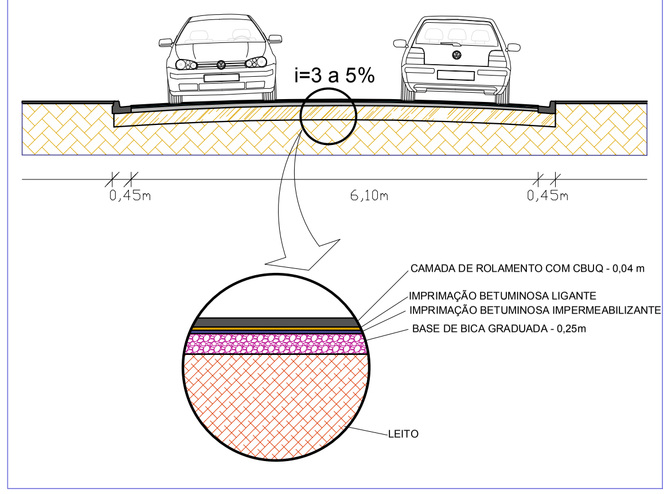

PAVIMENTAÇÃO E INFRAESTRUTURA

CENTRO DE EVENTOS

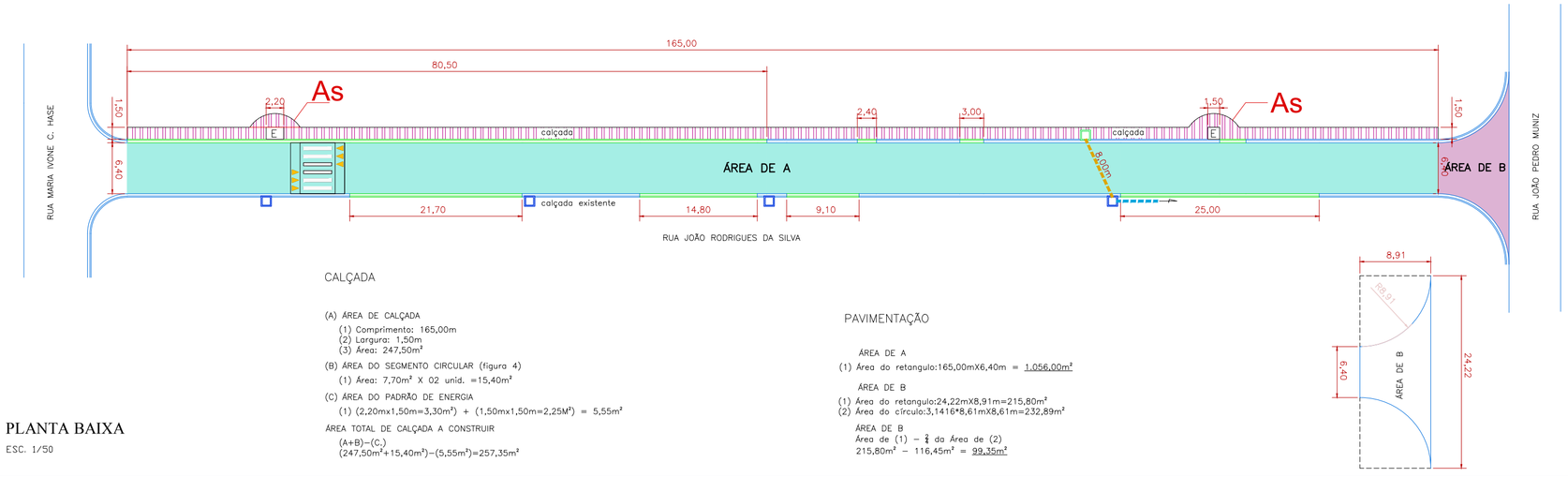

CALÇADA

(A) AREA DE CALÇADA
(1) Comprimento: 165,00m
(2) Largura: 1,50m
(3) Área: 247,50m²
(B) AREA DO SEGMENTO CIRCULAR (figura 4)
(1) Área: 7,70m² X 02 unid. =15,40m²
(C) AREA DO PADRÃO DE ENERGIA
(1) (2,20mx1,50m=3,30m²) + (1,50mx1,50m=2,25M²) = 5,55m²
AREA TOTAL DE CALÇADA A CONSTRUIR
(A+B)-(C)
(247,50m²+15,40m²)-(5,55m²)=257,35m²

PAVIMENTAÇÃO

AREA DE A
(1) Área do retangulo:165,00mX6,40m = 1.056,00m²

AREA DE B
(1) Área do retangulo:24,22mX8,91m=215,80m²
(2) Área do circulo:3,1416*8,61mX8,61m=232,89m²
AREA DE B
Área de (1) – ¼ da Área de (2)
215,80m² – 116,45m² = 99,35m²

PLANTA BAIXA
ESC. 1/50

SINALIZAÇÃO HORIZONTAL E VERTICAL

CENTRO DE EVENTOS

PLANTA BAIXA
ESC. 1/50

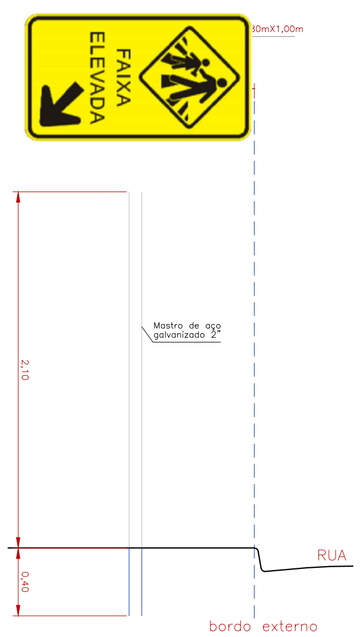

LEGENDA

- PAVIMENTAÇÃO ASFÁLTICA EXISTENTE
- PAVIMENTAÇÃO ASFÁLTICA A EXECUTAR
- PAVIMENTAÇÃO ASFÁLTICA A EXECUTAR
- CALÇADA EM CONCRETO A EXECUTAR
- CAIXA P/ BOCA DE LOBO EXISTENTE
- CAIXA P/ BOCA DE LOBO A EXECUTAR
- TUBO DRENAGEM EXISTENTE
- TUBO DRENAGEM Ø 0,40m A EXECUTAR
- GUIA/SARJETA DE CONCRETO EXISTENTE
- GUIA/SARJETA DE CONCRETO A EXECUTAR
- E – PADRÃO DE ENERGIA EXISTENTE

CARLOS EDUARDO ALVAREZ
LASSO:10506714810
Assinado de forma digital por CARLOS EDUARDO ALVAREZ LASSO:10506714810
Dados: 2022.11.11 12:42:36 -03'00'

RESPONSÁVEL TÉCNICO
CREA: 5062229715

PREFEITURA MUNICIPAL DE JUQUIÁ		DESENHO: Vamir
ASSUNTO: PAVIMENTAÇÃO ASFÁLTICA E OBRAS DE INFRAESTRUTURA		FOLHA: ÚNICA
RESPONSÁVEL TÉCNICO:		DATA: DEZ/2021
LOCAL: RUA JOÃO RODRIGUES DA SILVA BAIRRO CENTRO - JUQUIÁ (SP).		ESCALA: INDICADAS