01 - ALTIMETRIA - REPOSIÇÃO DE BASE - MEIO FIO

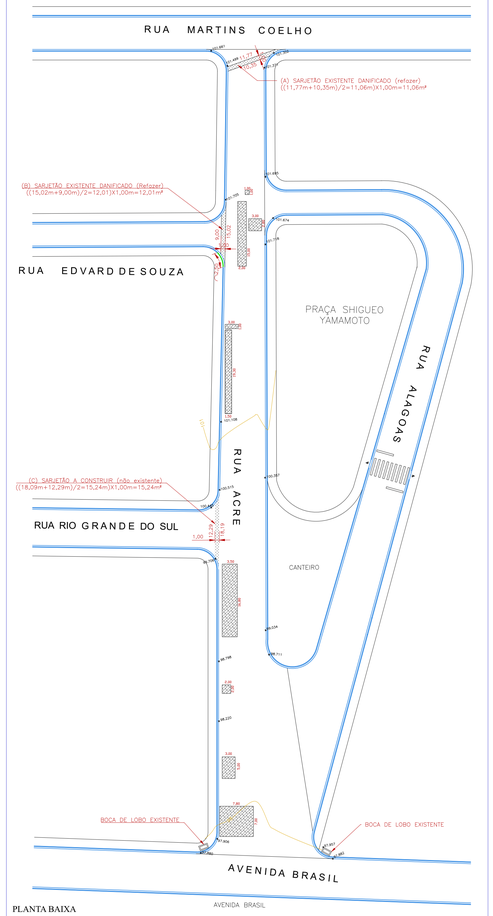

PLANTA BAIXA
ESC. 1/500

02 - RECAPEAMENTO ASFÁLTICO

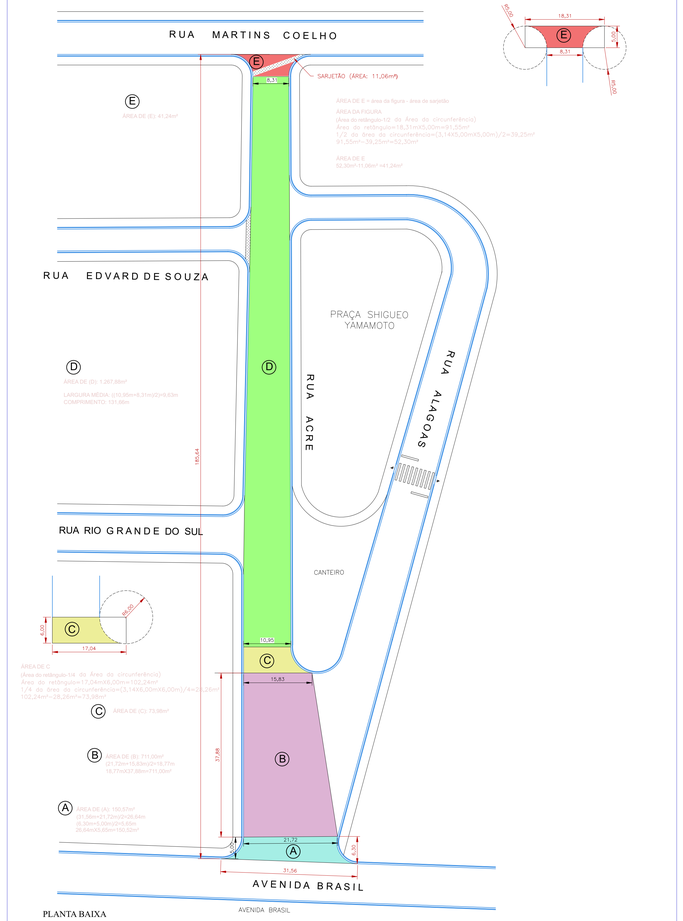

PLANTA BAIXA
ESC. 1/500

03 - SINALIZAÇÃO E ACESSIBILIDADE

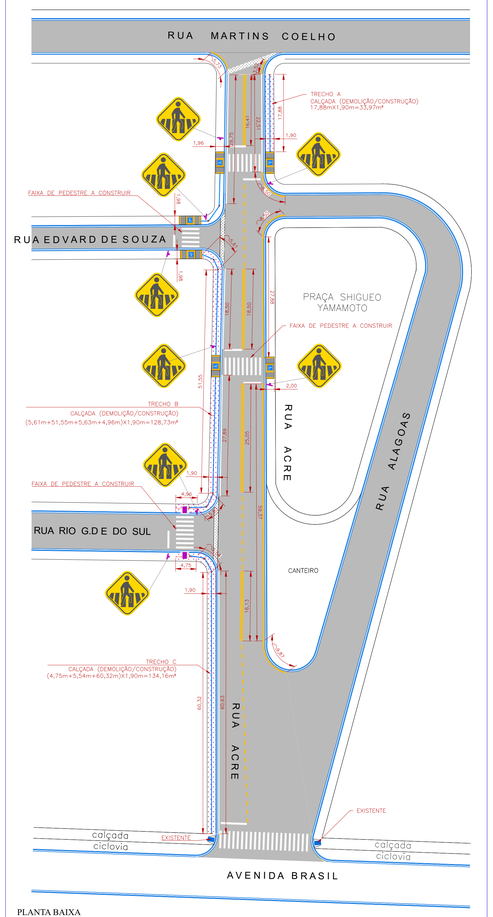

PLANTA BAIXA
ESC. 1/500

ÁREA DE RECUPERAÇÃO DE BASE			
ITEM	COMPRIMENTO (m)	LARGURA (m)	ÁREA (m²)
01	1,00	1,00	1,00
02	3,00	2,80	8,40
03	15,00	2,00	30,00
04	3,00	1,00	3,00
05	19,30	1,50	28,95
06	16,80	3,50	58,80
07	2,00	2,00	4,00
08	5,00	3,00	15,00
09	7,80	7,00	54,60
		SOMA	**203,75**

LEGENDA

- PAVIMENTAÇÃO ASFÁLTICA EXISTENTE
- PAVIMENTAÇÃO ASFÁLTICA EXECUTADO
- PAVIMENTAÇÃO ASFÁLTICA A EXECUTAR – (A)
- PAVIMENTAÇÃO ASFÁLTICA A EXECUTAR – (B)
- PAVIMENTAÇÃO ASFÁLTICA A EXECUTAR (C)
- PAVIMENTAÇÃO ASFÁLTICA A EXECUTAR – (D)
- PAVIMENTAÇÃO ASFÁLTICA A EXECUTAR (E)
- RECUPERAMAÇÃO DE BASE A EXECUTAR
- GUIA/SARJETA DE CONCRETO EXISTENTE
- GUIA (MEIO FIO) DE CONCRETO RETIRAR E EXECUTAR
- CALÇADA EM CONCRETO DEMOLIR E EXECUTAR
- EIXO DA CALÇADA
- RAMPA ACESSÍVEL A EXISTENTE
- RAMPA ACESSÍVEL A EXECUTAR
- RAMPA ACESSÍVEL A EXECUTAR

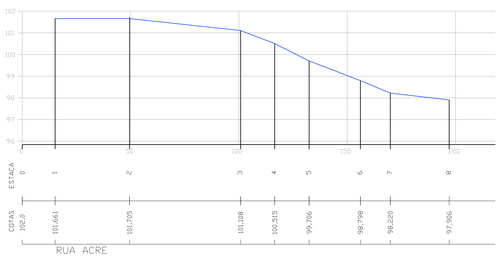

PERFIL LONGITUDINAL
SEM ESCALA

DETALHE DE SARJETÃO ARMADO COM TELA Q-196
SEM ESCALA

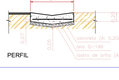

PERFIL

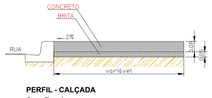

PERFIL - CALÇADA
Sem Escala

GUIA (MEIO FIO)
S/ESCALA

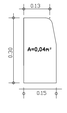

SEÇÃO TRANSVERSAL
RECAPEAMENTO ASFÁLTICO

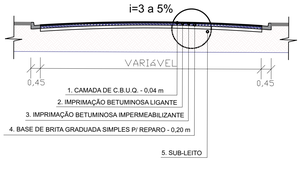

RAMPA ACESSÍVEL
Sem Escala

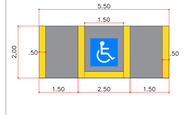

VOLUME DE DEMOLIÇÃO CALÇADA=(5,50X2,00+17,00m2)X0,08=0,88m3
VOLUME DE DEMOLIÇÃO DE MEIO FIO (trecho de rampa)
=(1,50+1,50+3,00m)X(0,15+0,15)/2+0,125m)X0,15m=0,07m3
VOLUME DE DEMOLIÇÃO DE MEIO FIO (trecho plano)
=2,00m*0,125m*0,15m=0,037m3

RAMPA ACESSÍVEL
Sem Escala

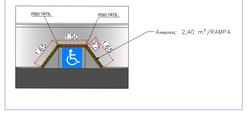

CARLOS EDUARDO ALVAREZ LASSO:10506714810
Assinado de forma digital por CARLOS EDUARDO ALVAREZ LASSO:10506714810
Dados: 2024.10.14 16:03:31 -03'00'

CREA: 5062229715
ART: 262024091220

PREFEITURA MUNICIPAL DE JUQUIÁ		**DESENHO:** Vamir
ASSUNTO: RECAPEAMENTO ASFÁLTICO E OBRAS COMPLEMENTARES		**FOLHA:** UNICA
RESPONSÁVEL TÉCNICO: Eng. Civil Carlos Eduardo Alvares Lasso		**DATA:** SET/2024
LOCAL: RUA ACRE BAIRRO PARQUE NACIONAL - JUQUIÁ (SP).		**ESCALA:** INDICADAS

FORMATO A0 (DEPIM) – INTERNO: 1019 x 821 mm.
EXTERNO: 1054 x 841 mm.
MARGEM: F-A0-100.DWG / MATRIZ: A0-100.DWG